# Алгоритм действий

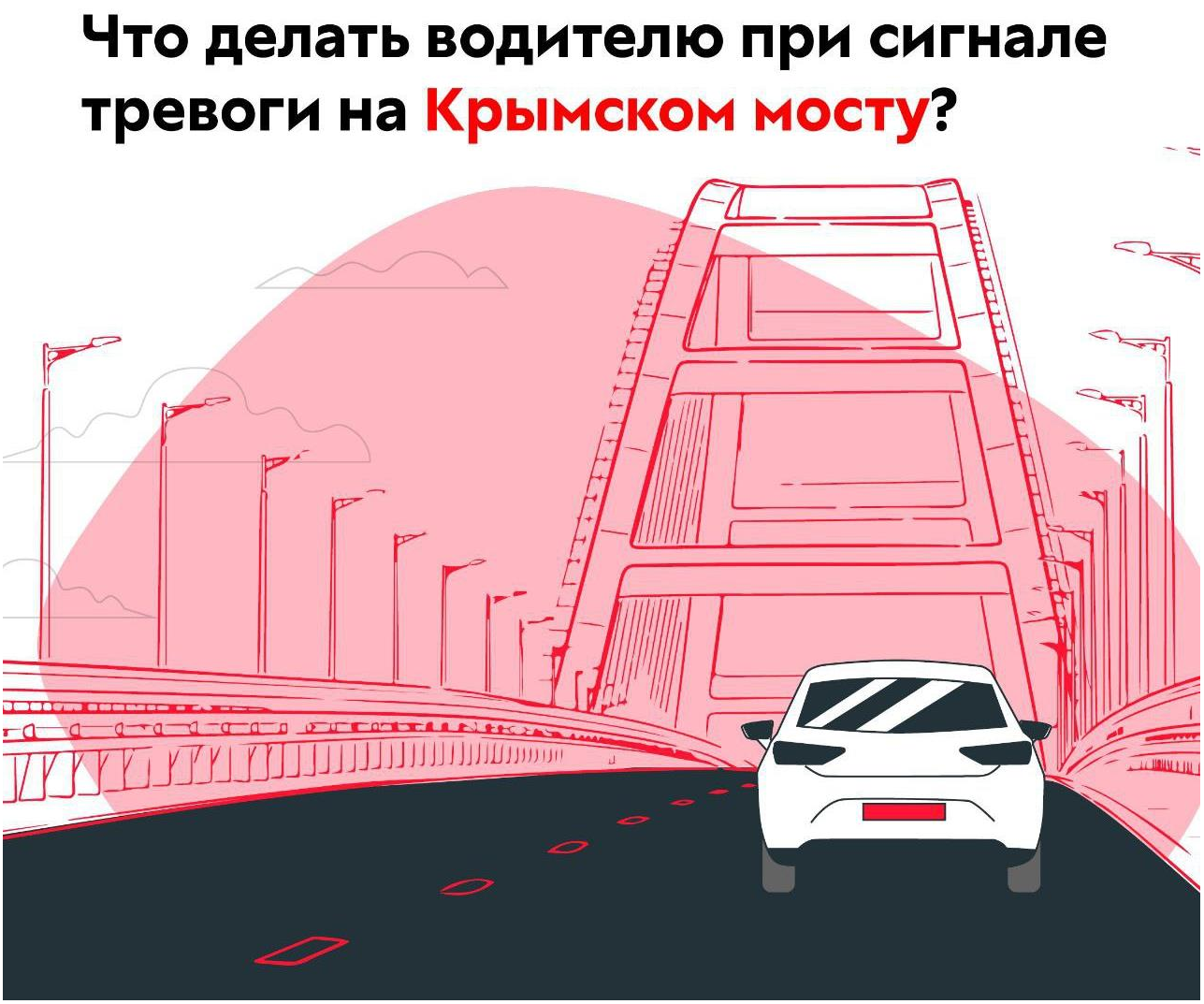


**Всем, кто находится на мосту и в зоне досмотра надо сохранять спокойствие и следовать указаниям сотрудников транспортной безопасности.**

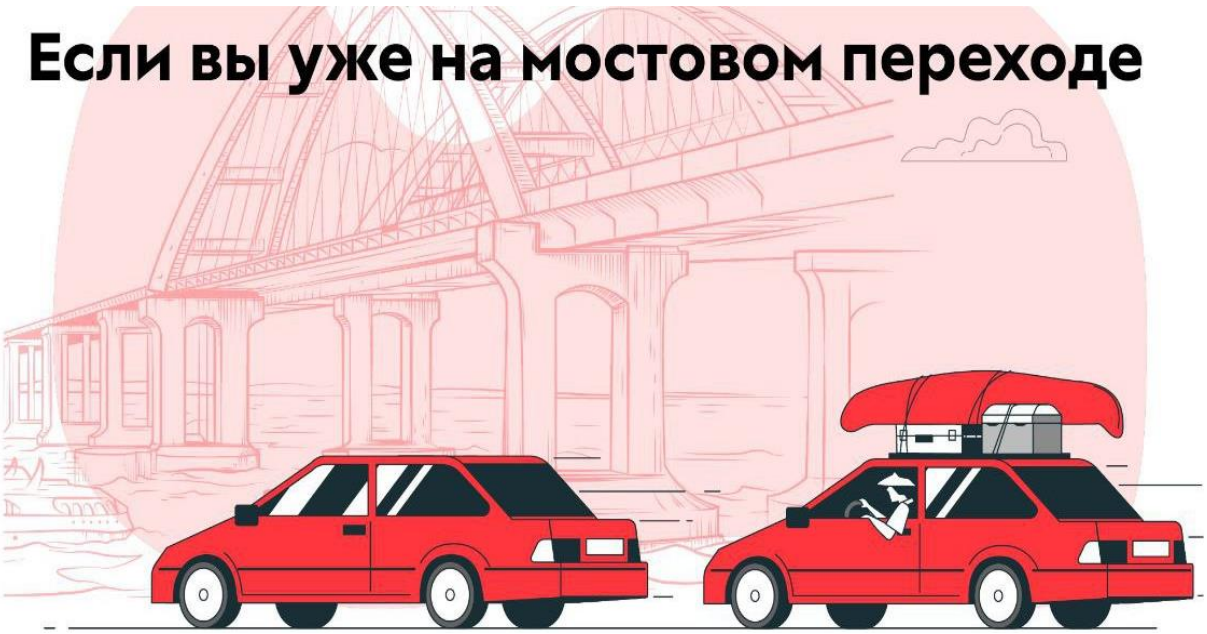


## НЕ ПОДДАВАЙТЕСЬ ПАНИКЕ

**Услышав сигнал тревоги, следуйте указаниям громкоговорящей связи.**

**Не совершайте опасных маневров, не покидайте машину и не останавливайтесь, если находитесь в движении**

**Соблюдайте установленную скорость и двигайтесь в сторону выезда с Крымского моста**

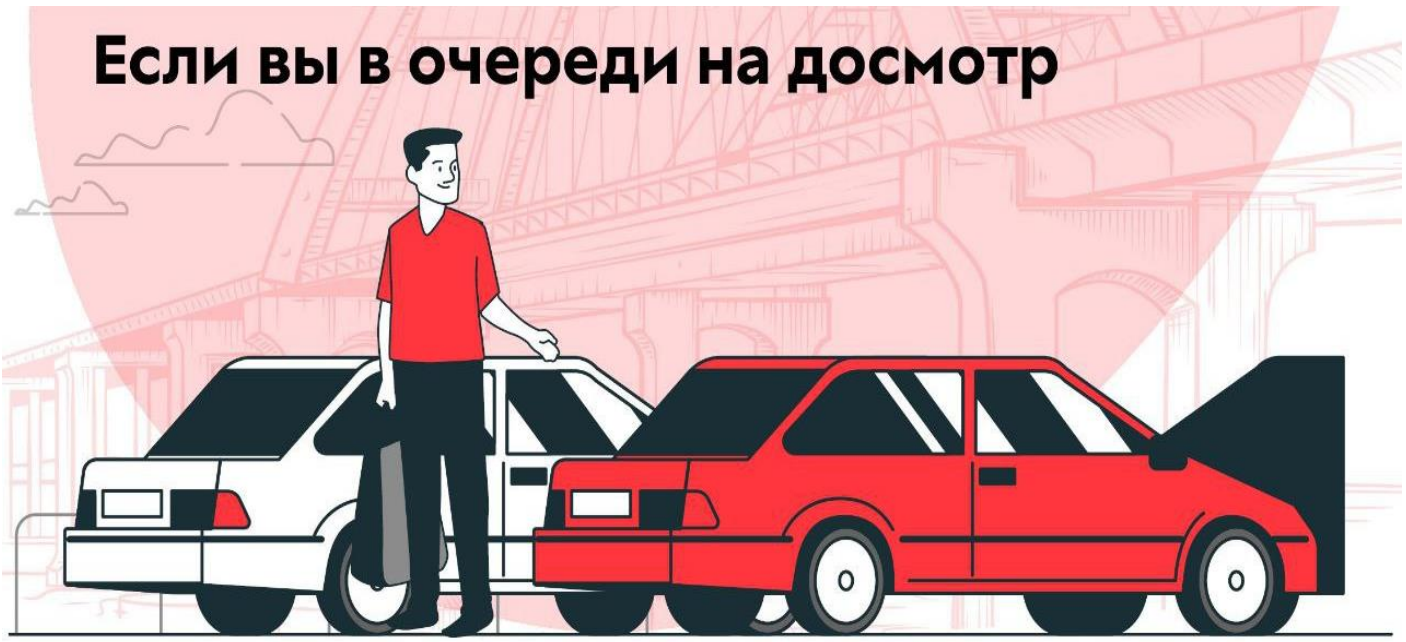


## НЕ ПОДДАВАЙТЕСЬ ПАНИКЕ

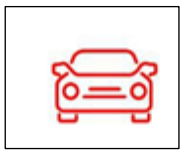

**Если вы или ваши пассажиры покинули автомобиль, вернитесь в него.**

**По инструкции сотрудников подразделения транспортной безопасности направляйтесь в безопасное место**

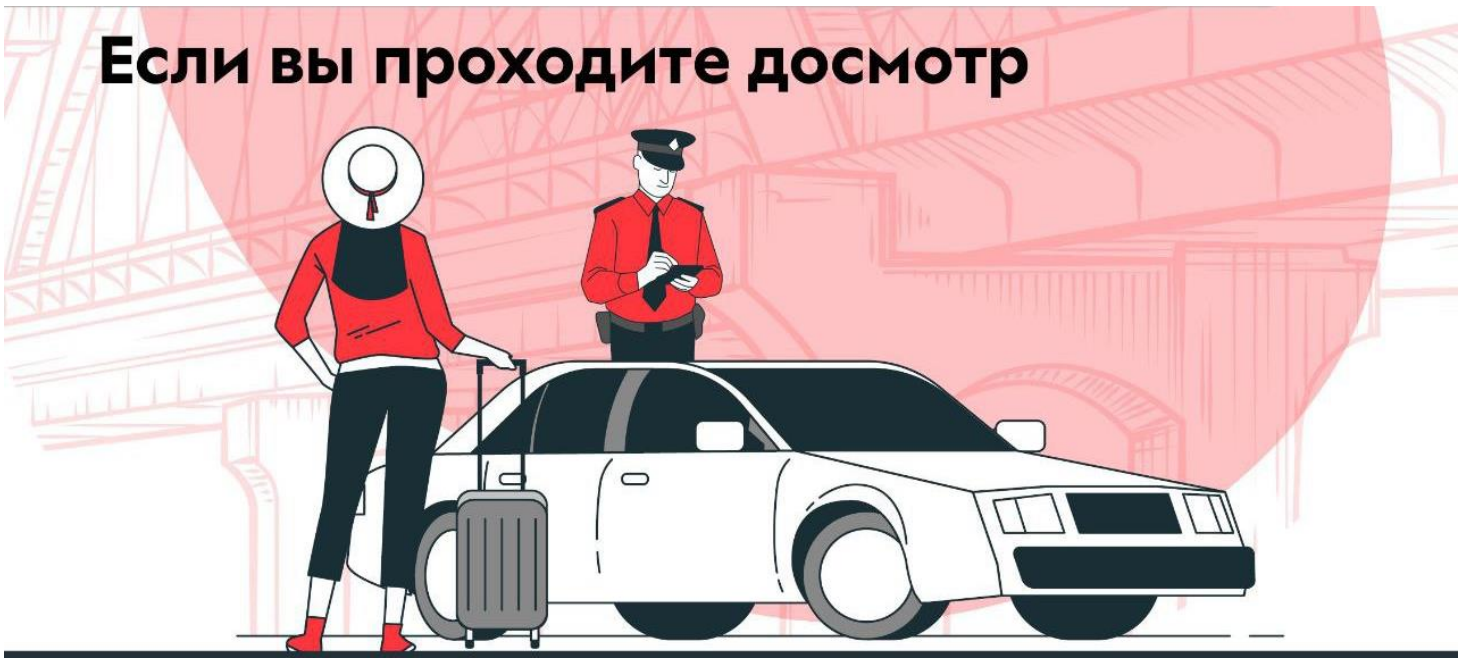


## НЕ ПОДДАВАЙТЕСЬ ПАНИКЕ

**Сложите все вещ0и, представленные к досмотру, обратно в автомобиль.**

**Убедитесь, что все, кто ехал с вами, вернулись в машину.**

**По инструкции сотрудников подразделения транспортной безопасности направляйтесь в безопасное место**

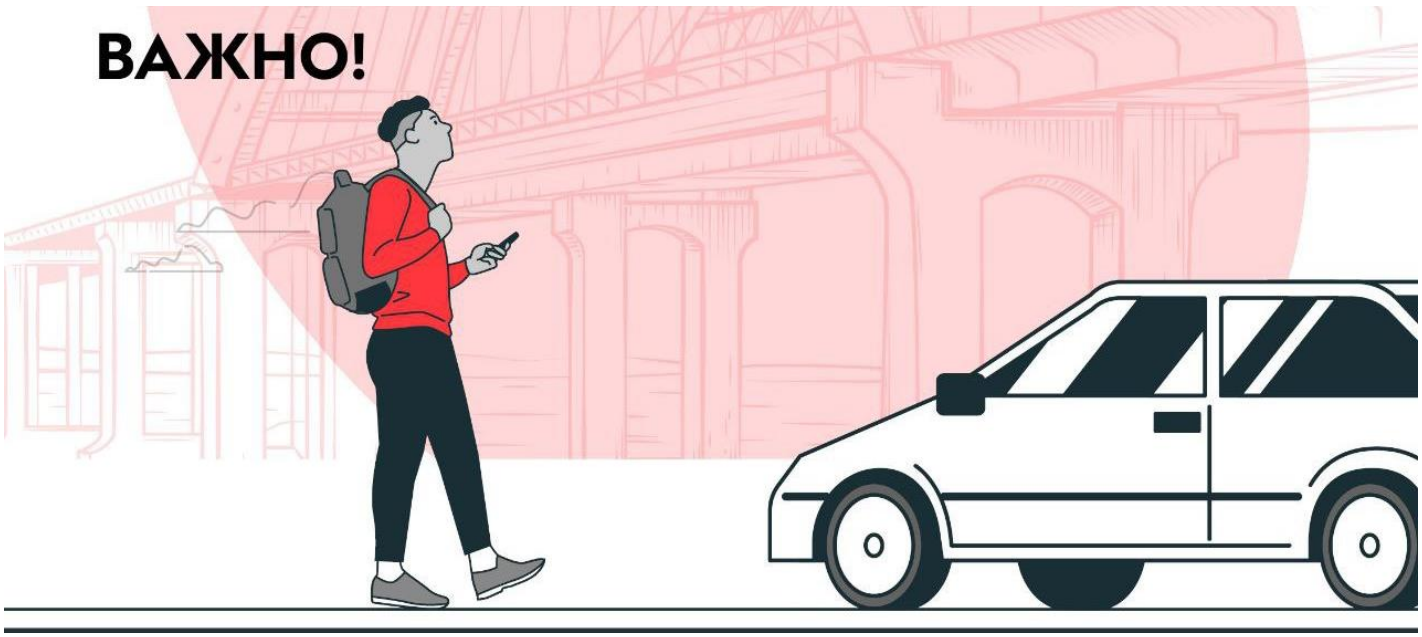

**Если вы услышали сигнал тревоги, не снимайте происходящее и не выкладывайте в интернет.**

**Сигнал о возобновлении движения по мосту поступит от сотрудников транспортной безопасности, прозвучит по громкой связи и будет опубликован в телеграм-канале**

**Телеграм-канал КРЫМСКИЙ МОСТ: оперативная информация @most_official**